

Procedimentos: Área de Inspeção

Área de Inspeção

1. Solicitação de Serviços:

- Acessar site: www.portoitapoa.com.br
Aba Serviços – Solicitação de Serviços

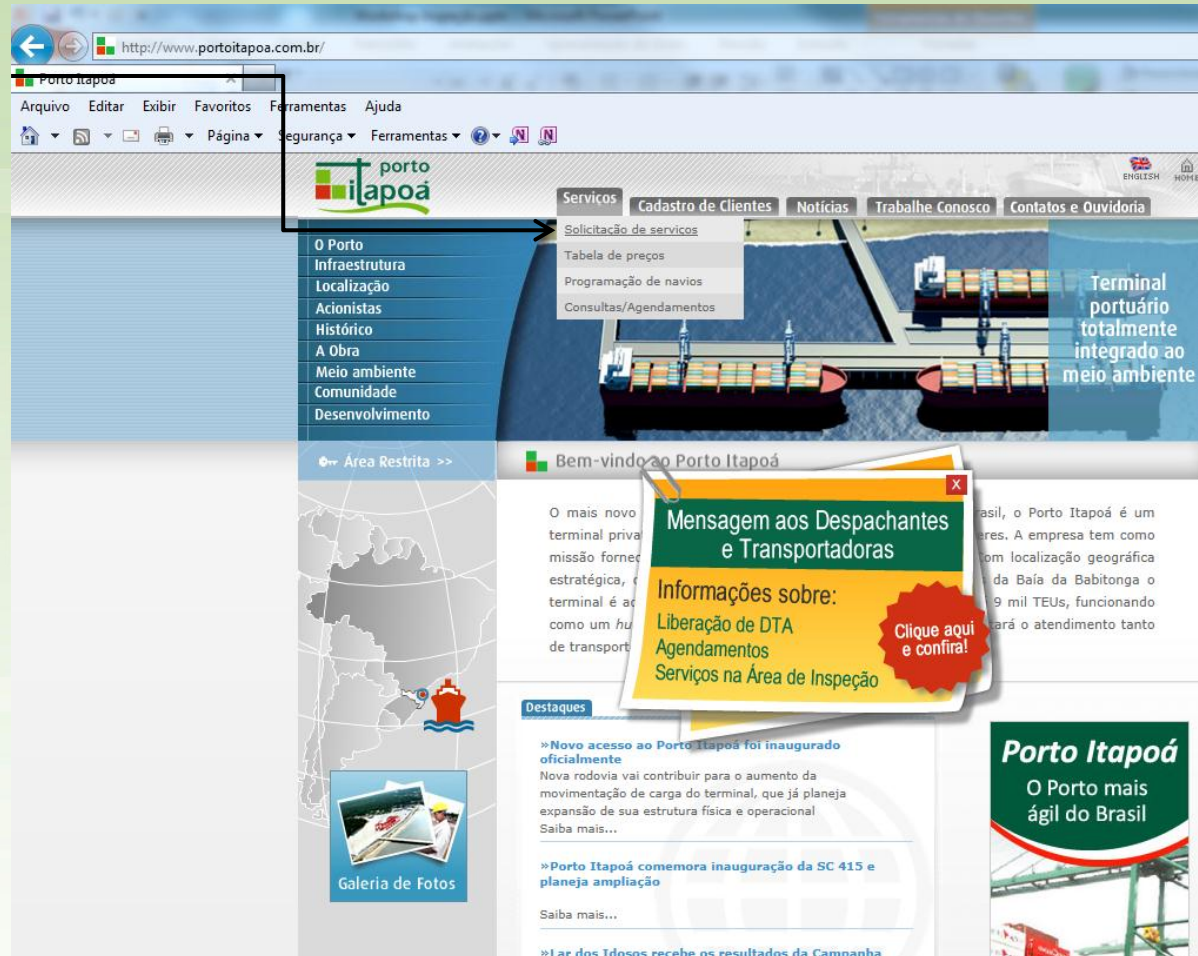

1. Solicitação de Serviços:

- Selecionar a opção: Solicitação de serviços diversos.

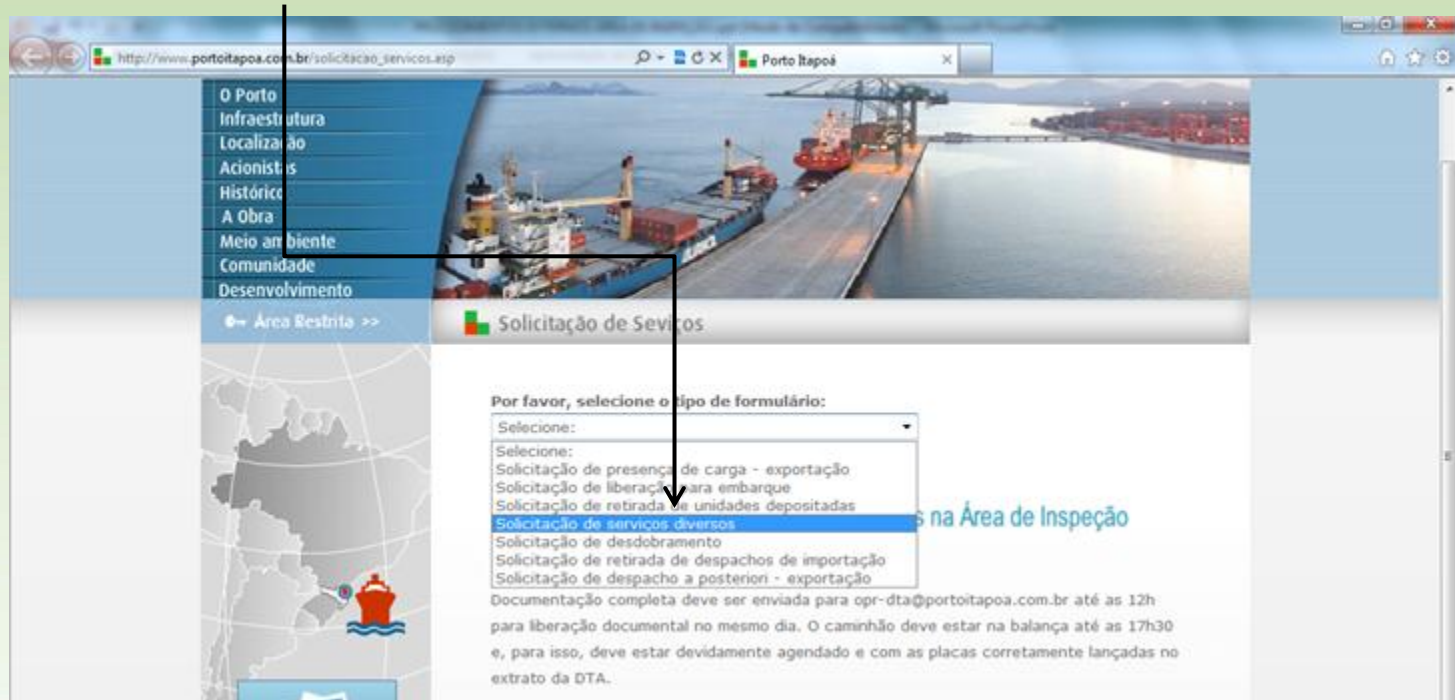

1. Solicitação de Serviços:

- Selecionar a opção: Solicitação de serviços diversos.

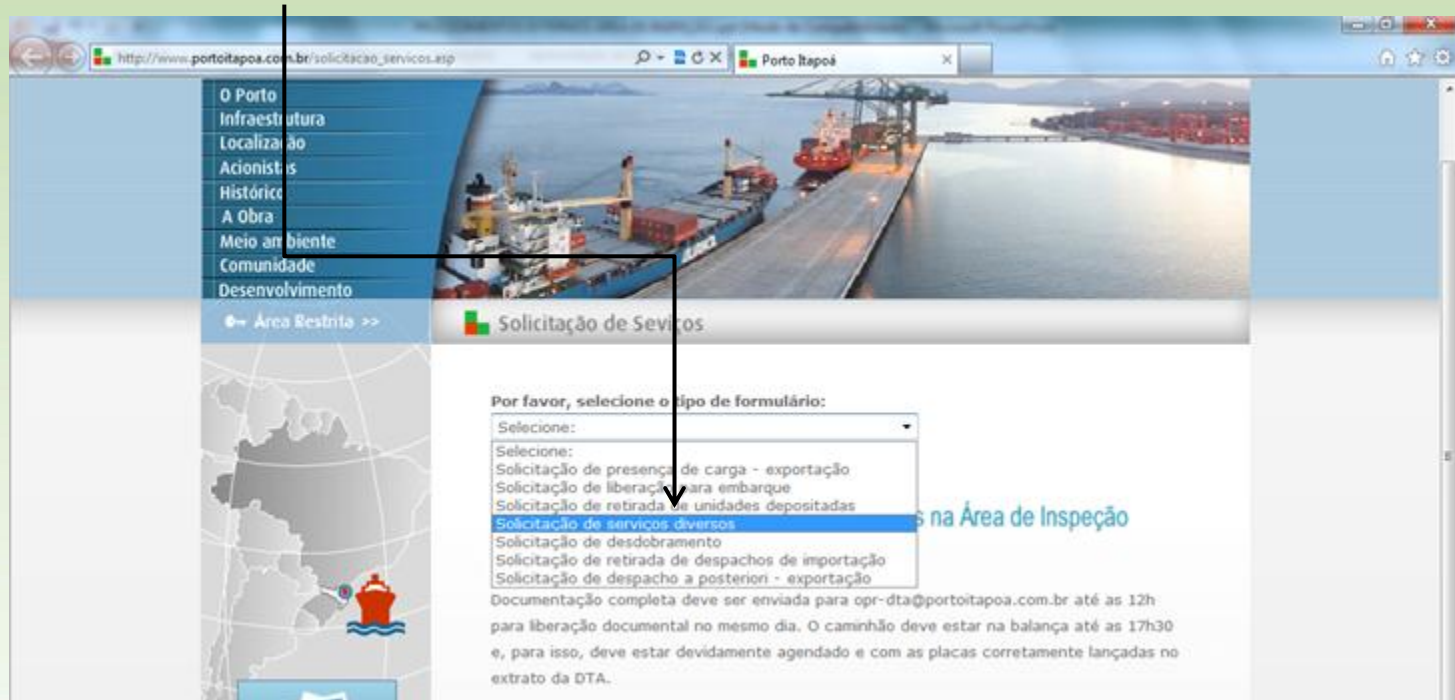

Área de Inspeção

1. Solicitação de Serviços:

- Preenchimento do formulário:

PREENCHIMENTO DO DESPACHANTE						
3						
4	CLIENTE:				CNPJ:	
5	DESPACHANTE:				CNPJ:	
6	SOLICITANTE:	<input type="text"/>	BL/BOOKING:	<input type="text"/>		
7	SERVIÇO 1:	Posicionamento para Vistoria MAPA				<input type="text"/>
8	SERVIÇO 2:					<input type="text"/>
9	SERVIÇO 3:					<input type="text"/>
10	NAVIO/VG				QTD CNTR(S)	<input type="text"/>
11	TIPO UNITIZAÇÃO	PALETIZADA	ARMADOR:	<input type="text"/>	TIPO:	PALETES
12	QTD VLS:				CATEGORIA:	IMPORTAÇÃO
13	CNTR(S)	Lacres Conferidos:		Lacres Alterados:		
14						
15						
16						
17						
18						
19						
20						
21						
22						
23						
24						
25						
26						
27						
28						
29						
30						
31						
32						
33						
34						
USO EXCLUSIVO DO TERMINAL						
35	DATA:	/ /	HORA INICIO:	: :	HORA TERMINO:	: :
36						
37	OBSERVAÇÕES:					
38						
39	AVARIAS				QUANTIDADE:	
40	AMOSTRAS	QUANT RETIRADAS:				
41	VISTORIA	LIBERADA ()	RETIDA ()	APREENDIDA ()		
42	FISCAL					
43	DESPACHANTE					
44	UNID. INSPEÇÃO					
45						
46	FISCAL	ANALISTA UND INSPECAO			DESPACHANTE	
47						

1. Solicitação de Serviços:

- Notar algumas informações:
- Deverão ser enviadas para **opr-inspecao@portoitapoa.com.br** até às **16:30hrs** para posicionamento no dia seguinte.
- Canal Vermelho importação – enviar DI, BL, Fatura e Tela da Exigência do Fiscal. Tratando-se de unidades a parte, deve-se enviar todas as DIs;
- Exportação – trazer sempre o lacre do Armador;
- Para vistorias na câmara fria, deve-se sempre informar no e-mail.

1. Solicitação de Serviços:

- E-mail de resposta:

Sua solicitação esta sendo atendida.

É preciso que me envie os dados citados abaixo da pessoa que irá acompanhar a vistoria, esta devera estar de **capacete, calça, sapato de segurança e colete refletivo.**

Qualquer dúvida estamos a disposição.

- NOME:
- CPF:
- EMPRESA:
- CNPJ:
- DATA / HORA:
- LOCAL: AREA DE INSPEÇÃO
- MOTIVO:

Área de Inspeção

1. Solicitação de Serviços:

- Após a confirmação da pesagem pela área de inspeção, o ticket pode ser impresso pelo solicitante através do sistema.

		ITAPOÁ TERMINAIS PORTUÁRIOS S.A.					
Código		Formulário		Versão			
F.DOP.IEX.08		Consulta Container		00			
Página		1/1					
Dados Gerais							
Número do Container:		SUDU6699189		Armador:		ALI	
Tipo:		40HC		ISO:		4500	
Peso Bruto:		25580		Tara:		3910	
Número do BL/Booking:		1ITJAK0147					
Movimentação							
Categoria:		Exportação					
Status (Freight kind):		FCL					
Porto de Descarga:		BUE - Buenos Aires					
Porto de Carga:		IOA - Itapoá					
Entrada:		19/01/12 12:13 - GEN_TRUCK					
Saída:							
Reefer Temp Max °C:							
Presença de carga:		SIM					
Avaria:		Dent/Amassado-Teto,Piso,Laterais,Postes,Portas, Stewed/Estufado-Teto,Piso,Laterais,Postes,Portas, Dent/Amassado-Painel frontal, Stewed/Estufado-Painel frontal, Peq,Amassados,Arranhado,Enferrujado-Teto,Piso,Laterais,Postes,Portas					
Carga com excesso(cm):		Altura:		Traseiro:			
Esquerda:		Direita:		Frontal:			
Carga IMO/UN:		- , - , - , - , -					
Lacres							
Declarados		Conferidos					
3905851		3905851					

2. Solicitação de Scanner:

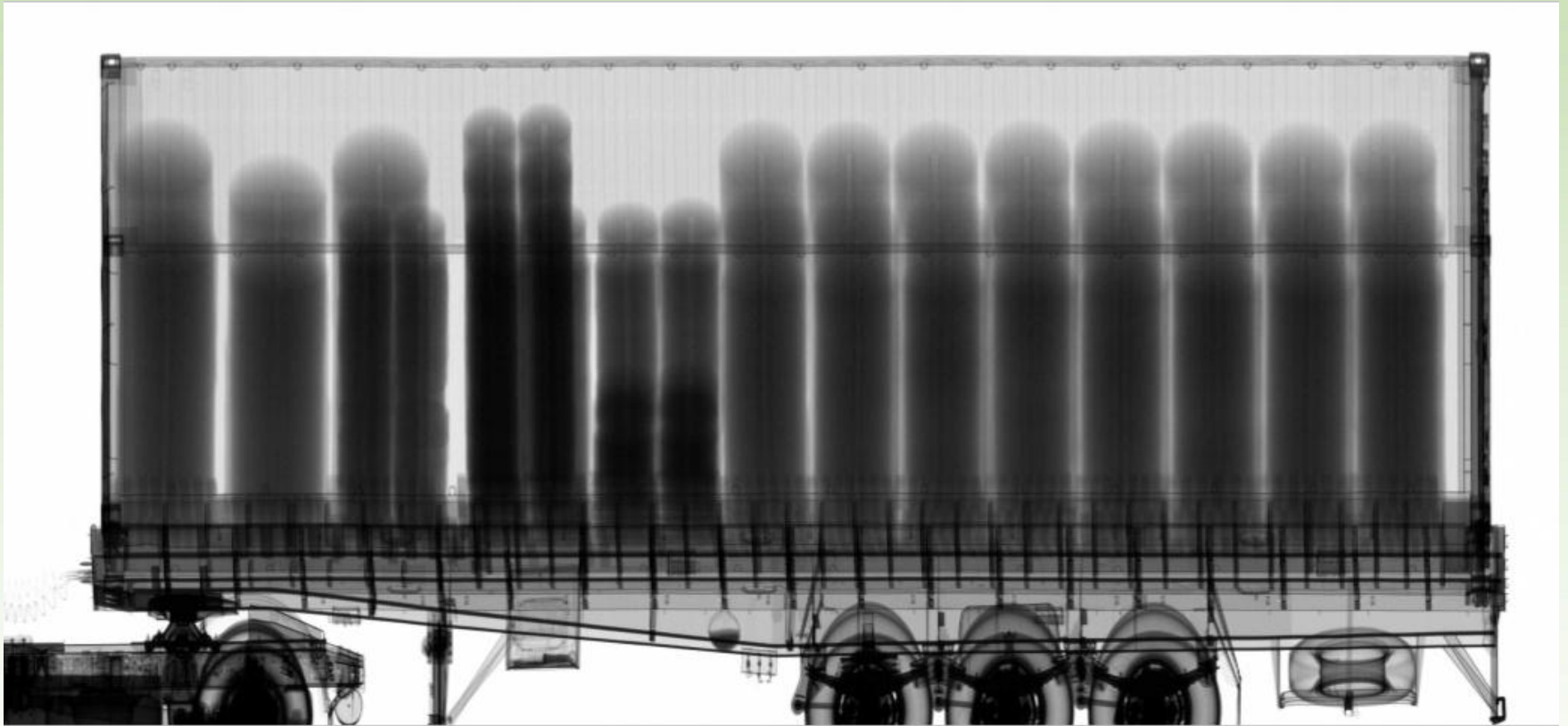

smiths

Smiths Heimann

HCVP

ID do Camião 201201200026060005

Registo do camião

ID do Reboque

Alfândega 1

Alfândega 2

Alfândega 3

Alfândega 4

Contentor ID 1 SUDU5982213

De

Para

Carga

Tipo de Trânsito

TEXTIL

Exportar

Contentor ID 2

De

Para

Carga

Tipo de Trânsito

Importar

Contentor ID 3

De

Para

Carga

Tipo de Trânsito

Importar

Contentor ID 4

De

Para

Carga

Tipo de Trânsito

Importar

ID. Op. iap

Não suspeito

Motivos suspeitos

Comentários

3. Lacração de DTA:

- Documentação completa deve ser enviada para opr-dta@portoitapoa.com.br até as 12h para liberação documental no mesmo dia;
- O caminhão deve estar na balança até as 17h30 e, para isso, deve estar devidamente agendado e com as placas corretamente lançadas no extrato da DTA;
- Container é lacrado assim que caminhão ou todo lote for carregado e estacionado na área de inspeção. As informações são passadas para Receita Federal que inicia o trânsito. O certificado de desembaraço é impresso e entregue ao motorista para seguir viagem.

4. DTC:

- Envio da lista das DTC's 24 horas antes da atracação do navio;
- Presenças de carga não serão canceladas;
- Fechamento do navio ocorrerá após desatracação do navio;
- Prazo para retirada é de 48 horas úteis após desatracação;
- Para faturamento no mesmo dia, enviar documentação (Extrato da elaboração das DTC's, B/L e Invoice) até as 17 horas.
- As placas deverão estar lançada na DTC antes da entrada do caminhão no recinto.
- Após inicio do trânsito, deverão informar via e-mail quais DTC's estão desembaraçadas, para liberação dos caminhões.

Contatos:

Supervisores de Documentação

Eduardo Mércio – Itapoá (47) 9650-8700

Juarez Eleutério – SFS (47) 9650-8382

opr-supervisores-documentacao-group@portoitapoa.com.br

Importação

opr-importacao@portoitapoa.com.br

(47) 3443-8608

Exportação

opr-exportacao@portoitapoa.com.br

(47) 3443-8609

Cadastro

opr-cadastro@portoitapoa.com.br

(47) 3443-8640

Área de Inspeção

opr-inspecao@portoitapoa.com.br

(47) 3443-8610